10 Jahre GBD-POST

Die preiswerte Alternative im Postdienst

Geseke · Friedrich-Löhers-Weg 17
Tel. 02942/574734 · Mo. - Fr. 18 bis 20 Uhr · Mobil: 0170/4053277
www.geseker-briefdienst.de

Zahnarztpraxis Sarbock

Cyriakusstraße 5 · 59590 Geseke · Tel. 02942 / 6048

www.praxis-sarbock.de · info@praxis-sarbock.de

Wir gratulieren herzlich
zum Jubiläum und bedanken
uns für die gute Zusammenarbeit!

Hier kommt die Geseker Post

Der Briefdienst stellt nicht nur selbst zu, sondern holt die Briefe auf Wunsch auch beim Kunden ab

Seit genau zehn Jahren gibt es in Geseke eine Alternative zur bekannten gelben Post. Im August 2008 ging der Geseker Briefdienst an den Start, der den kostengünstigen und zuverlässigen Versand von Briefen innerhalb Gesekes, aber auch bundesweit ermöglicht. Die Dienste der GPD-Post - so heißt die Firma inzwischen, ermöglichen Unternehmen einen effizienteren Postversand.

Ursprünglich war Geschäftsführer Axel-Dieter Viegas selbst angestellter Postbote bei einem kleinen lokalen Briefdienst, der jedoch im Sommer 2008 pleite ging.
Das Ende wurde zum Startpunkt der Selbstständigkeit für den 62-jährigen Geseker, der den Geseker Briefdienst gründete. Die Voraussetzungen waren gut: „Ich kenne jede Straße und jedes Haus hier“, sagt der gelernte Verkäufer von sich.

Per Fahrrad...
stellt Michael Volmer im Bereich der Kernstadt die Briefe zu.

Zu Fuß...
kommen die Briefe, die Martin Schulte zustellt zu ihren Empfängern

Mit dem Auto...
transportieren Bianca Schmidgall und Axel-Dieter Viegas die Post.

400 bis 600 Briefe im Schnitt
verlassen täglich den Frankierkeller der GBD-Post.

Kunden sparen eigene Frankiermaschine

Mit einem Fiat Panda – einem Kleinwagen – fährt er in Geseke wenig später die ersten Postsendungen aus. Heute - zehn Jahre später - wird die Post in einem Audi Q2 mit ausreichend großem Kofferraum in die Ortsteile gebracht. Neben ihm zählen drei Zusteller zum Team der GBD-Post - wie das Unternehmen seit 2013 firmiert.
Die GBD-Post ist mehr als ein Zustellunternehmen. An der Firmenzentrale am Friedrich-Löhers-Weg werden im Auftrag der Kunden auch Briefe frankiert - ein echter Vorteil für Unternehmen. „Früher musste jede Firma ihre eigene Frankiermaschine leasen und dafür jemanden einstellen. Das übernehmen heute wir“, sagt Viegas.
Inzwischen nutzen mehr als 80 Geseker Kunden die Dienste des Unternehmens – darunter Arztpraxen, Steuerberater, Rechtsanwälte, viele Handwerksbetriebe, Großfirmen und die Stadtverwaltung. Auch viele Vereine und Hilfsorganisationen zählen dazu.
Die Zustellung ist nicht auf Geseke und seine Ortsteile beschränkt, sondern erfolgt bundesweit.
Wie die Zustellung außerhalb der Stadt abläuft und warum die GBD-Post günstiger ist als die gelbe Konkurrenz, lesen Sie auf den Seiten 14 und 15. **(puru)**

GBD-POST GESEKE
Die Konsolidierungsexperten

Alle 4 Hauptbriefsorten günstiger als in jeder Poststelle.
Abholung vor Ort > sofortige Bearbeitung am selben Tag.
Zustellung in Geseke mit eigenem Team;
auswärtige Briefe durch die Deutsche Post AG.
(Direkteinlieferung in den Postzentren Essen, Werl und Herford!!)
Ideal auch für Großversender und Vereine.

59590 Geseke · Friedrich-Löhers-Weg 17
Tel. 02942/574734 · Mobil: 0170/4053277
www.geseker-briefdienst.de

Wir gratulieren zum Jubiläum!

Wibberg *Geht nicht gibt's nicht!*

Fahrzeug-, Behälter- u. Maschinenbau GmbH
Tiefer Hellweg 16 · 59590 Geseke
Tel. 02942/9743-0 · Fax 02942/9743-23
info@wibberg.de · www.wibberg.de

Wir gratulieren zum 10-jährigen Bestehen!

SUERHOFF
LOTTO · PRESSE · REISEN · TABAK
Othmarstr. 12 - Geseke
Lindenweg 6 - im aktiv markt Buschkühle - Geseke

Nun auch für Privatkunden: Erste Briefannahmestelle eröffnet

Von den günstigen Preisen der GBD-Post profitieren nun auch Haushalte - und zwar ab dem ersten Brief

Bislang war die GBD-Post nur für Unternehmen interessant, die die Post von den Zustellern abholen und frankieren ließen.
Im Vergleich zur gelben Post ist der Versand über das Geseker Unternehmen 5 Cent günstiger pro Brief (alle Briefpreise auf Seite 14).
Seit 1. September haben nun auch Privatkunden die Möglichkeit, ihre Briefe über das Geseker Postunternehmen zu versenden. Der Versand ist mit den GBD-Frankierung an Postadressen in ganz Deutschland und im Ausland möglich.
Möglich wird dies über eine neue Annahmestelle für Briefe im Tabak- und Lottofachgeschäft Suerhoff in der Othmarstr. 12, wo auch Pakete für den Hermes-Versand angenommen werden. „Ein großes Dankeschön geht an das gesamte Suerhoff-Team für die reibungslose Zusammenarbeit“, sagt GBD-Geschäftsführer Axel-Dieter Viegas. **(puru)**

Monika Peitz nimmt im Tabak- und Lottogeschäft Suerhoff einen Brief an.

LIPPE BRIEFE

Wir gratulieren zum 10-Jährigen Jubiläum und freuen uns auf die weitere gute Zusammenarbeit.

www.lippe-briefe.de

Inh. Alexei Scherer

SCHERER
AUTOSERVICE

Erwitter Str. 25 - 59590 Geseke - Tel. 02942/977 66 99
Fax 02942/979 90 51 - scherer@scherer-autoservice.de

Salmen

Garten-Landschaftsbau
· Hausmeister-Service
· Winterdienst
· Pflanzungen
· Natursteinarbeiten
· Gartengestaltungen
· Kontrolle und Wartung

Büro und Betriebsstätte:
Kahrweg 27, 59590 Geseke
Tel. 02942/977 22 74
Fax 02942/977 22 89
www.salmen-hausmeisterservice.de

Immer da, immer nah. **PROVINZIAL** Die Versicherung der Sparkassen

Es gratuliert zum Jubiläum
Ihr Schutzengel-Team aus Geseke.

Provinzial Annette Mötting
Erwitter Str. 7, 59590 Geseke
Tel. 02942/979990, Fax 02942/9799920
moetting@provinzial.de

Durchstreife die Welt

*Musterbeispiele

Genießen Sie Ihre vier Wände mit unseren feinen Ideen für Ihr Ambiente. Wir sind der Profi wenn es um anspruchsvolle Wandgestaltung geht.

Blömeke
Malermeister seit 1908
Van-der-Reis-Weg 13, 59590 Geseke
Tel.: 02942 / 574 33 0, Fax: 574 33 29

PAWELSKI
KÄLTE KLIMATECHNIK GMBH

Wir gratulieren zum 10-jährigen Bestehen und wünschen weiterhin viel Erfolg!

Geseke · Tel. (0 29 42) 80 35 und 44 10
Betrieb und Büro: Kahrweg 9, Geseke

HUTYRA ZAUNSYSTEME GmbH + Co. KG
Zäune und Tore – Diverse Ausführungen – Montage

• Herstellung von Tor- und Zaunanlagen in Metall und Kunststoff
• Sonderanfertigungen
• Schiebetore, Schranken
• Gabionen

59590 Geseke, Siemensstr. 2, Tel. 0 29 42 / 71 68, Fax 0 29 42 / 71 94
www.hutyra.de – e-mail: info@hutyra.de
Öffnungszeiten: Montag bis Freitag von 8.00 bis 17.00 Uhr
1. Samstag im Monat verkaufsoffen 10.00 bis 13.00 Uhr
59557 Lippstadt, Westernkötter Straße 204, Tel. 0 29 41 / 93 30 99
Fax 0 29 41 / 93 30 98 • www.hutyra.de • E-Mail: huwi@hutyra.de

- Anzeigensonderveröffentlichung -

Geseke · Friedrich-Löhers-Weg 17
Tel. 02942/574734 · Mo. - Fr. 18 bis 20 Uhr
Mobil: 0170/4053277
www.geseker-briefdienst.de

10 Jahre GBD-POST
Die Konsolidierungsexperten
Die preiswerte Alternative im Postdienst

Wie die GBD-Post ihre Briefe versendet

Kürzlich trennte sich das Unternehmen von einem großen Partner, über den es Beschwerden gab

Private Postdienste schossen nach der Liberalisierung des Postmarktes 2008 wie Pilze aus den Boden. Sie alle wollten der Deutschen Post Konkurrenz machen – insbesondere mit günstigeren Preisen. Viele sind heute insolvent - bekanntestes Beispiel ist wohl die bundesweit agierende PIN Group. Einem Unternehmer aus Geseke ist gelungen, was viele Große nicht geschafft haben - erfolgreich am Markt zu bestehen. Geschäftsführer Axel-Dieter Viegas berichtet über die Geschichte der GBD-Post aus Geseke.

Für die Postbearbeitung hat Axel-Dieter Viegas in seinem Wohnhaus im Friedrich-Löhers-Weg in Geseke ein kleines Verteilzentrum im Partykeller errichtet, was Extrakosten für Lager und Halle spart.
Die Zusteller des Geseker Briefdienstes, neben Geschäftsführer Axel-Dieter Viegas sind das Bianca Schmidgall, Martin Schulte und Michael Volmer - liefern Briefe von Montag bis Freitag in allen Geseker Ortsteilen (außer Eringerfeld) und donnerstags auch in Salzkotten selbst aus. Für den bundesweiten Versand arbeitete GBD bis vor einigen Monaten vor allem mit dem privaten Postunternehmen Citipost OWL zusammen, das über ein Netz von 24 Partnerunternehmen die bundesweite Postzustellung abdeckt.
In Geseke wurden Citipost Briefe von dem Geseker Unternehmen ausgefahren: So holte der GBD-Post-Chef jeden Morgen die Sendungen in Paderborn ab, damit diese anschließend im Stadtgebiet verteilt werden konnten. Das Problem: „Der Kostenaufwand war zu hoch und der angebotene Stückpreis der Citipost zu niedrig“, so Viegas.

Die Zustellerin Bianca Schmidgall und GDP-Post-Chef Axel-Dieter Viegas beladen an der Firmenzentrale am Friedrich-Löhers-Weg in Geseke die Fahrzeuge mit Briefen.

Deutsche Post als Partner im bundesweiten Versand

Außerdem gab es Probleme: „Wir garantieren unseren Kunden eine hohe Zustellqualität mit kurzen Laufzeiten, was die Citipost nicht immer erfüllte“, so der 62-Jährige. Die GBD-Post kündigte den Vertrag.
Seit Mai ist die Deutsche Post neuer Partner. Eine Zusammenarbeit, die sich schon jetzt bewährt hat: „Reklamationen zu Laufzeit und Qualität sind stark zurückgegangen.“ Im Juni wurden mit dem Partnerwechsel auch die Tarife überarbeitet und an die der Deutschen Post angeglichen (siehe blaue Infobox).
Trotzdem kann der Geseker Briefdienst seinen gelben Konkurrenten weiterhin unterbieten. Denn für die Einlieferung von Standard-, Kompakt-, Groß- und Maxibriefen in Essen, Herford und Werl, gewährt die Deutsche Post einen Rabatt, den das Unternehmen anteilig an seine Kunden weitergibt.

Preise für den Versand mit GBD-Post
Versand in Geseke und deutschlandweit, zzgl. MwSt**

Postkarte*	0,389 Euro (Dt. Post: 0,45 Euro)
Standardbrief (bis 20g)	0,649 Euro (Dt. Post: 0,70 Euro)
Kompaktbrief (bis 50g)	0,809 Euro (Dt. Post: 0,85 Euro)
Großbrief (bis 500g)	1,399 Euro (Dt. Post: 1,45 Euro)
Maxibrief (bis 1.000g)	2,499 Euro (Dt. Post: 2,60 Euro)
Päckchen* (bis 2.500g)	3,599 Euro (Dt. Post: ab 4 Euro)

** nur innerhalb Gesekes ** nur bei Geschäftskunden*

Sendungen, die der Geseker Briefdienst nicht selbst zustellt, holt jeden Abend gegen 17 Uhr das Partnerunternehmen Lippe-Briefe (Inh. Waldemar Brozmann) in Geseke ab und leitet diese an die Post weiter. Seit einiger Zeit werden auch Pakete und Päckchen für die Posttochter DHL angenommen. Des weiteren gibt es eine Zusammenarbeit mit dem Unternehmen Brief und mehr, welches Briefe für Münster und Umgebung (Postleitzahl 48) ausliefert.
Die Geseker Briefpost wird, wie bereits in den Anfangsjahren, mit einem Handstempel versehen; die auswärtige Post dagegen mit einem hochwertigen Frankiersystem Frankotyp-Postalia frankiert.
Seinen Bestandskunden und Geschäftspartnern dankt Viegas mit dem Versprechen, auch in Zukunft das Beste für seine Kunden herauszuholen – vor allem durch eine schnelle und zuverlässig Zustellung.
Ein besonderes Lob geht an Viegas Lebenspartnerin Andrea Schlichting, die oft mit Rat und Tat zur Seite steht. Mit kleinen Werbekarikaturen helfen im übrigen Vater Bernhard und mit guten Ratschlägen Mutter Rita - beide aus Bünde. **(puru)**

GBD-Post-Geschäftsführer Axel-Dieter Viegas im Postverteilzentrum, welches sich in seinem Partykeller befindet. Fotos: Purucker

Jubiläumsangebot: Neue Geschäftskunden erhalten im ersten Monat fünf Prozent Rabatt auf alle Briefsendungen mit der GBD-Post.

HONDA The Power of Dreams
Schnapp ihn Dir !
AKTIONS-PREIS
Honda HHB 25 Laubbläser
jetzt nur 369,-€*
statt 469,– €
Leicht, kompakt und vibrationsarm
Wir beraten Sie:
Landtechnik DK D.Kaup
Kaup, Dietmar
An Der Springlake 14
59590 Geseke/Mönninghausen
Telefon 02942/6023
d.kaup@t-online.de
* Nur solange der Vorrat reicht. Vorher-Preis ist der UVP des Herstellers.
ENGINEERING FOR Life HONDA POWER EQUIPMENT

Wir gratulieren recht herzlich!
2018 Autohaus Auge 1988
59590 Geseke
Tel. 02942/978630
www.autohaus-auge.de

DINa DRUCK & WERBETECHNIK STURSBERG
Glasdekorfolierung
Bürener Str. 34A | Geseke
Tel. 02942- 9875666
dinawerbung.de

Realisieren Forderungen mit langjähriger Berufserfahrung
Adona Inkasso
B. Stanies
AdonaInkasso@t-online.de
www.adona-inkasso.de
Kostenlose Beratung!

Wir gratulieren zum 10-jährigen Jubiläum und wünschen auch in der Zukunft viel Erfolg!
Dr. Isabel Mertensmeier
Tel. 02942/8445 / Fax 7449
Huchtweg 18c, 59590 Geseke
info@praxis-mertensmeier.de
www.praxis-mertensmeier.de

KFZ-MEISTERWERKSTATT DETLEF REMMERT
Herzlichen Glückwunsch!
Mühlenbreite 13c · 59590 Geseke
Telefon: 0 29 42 / 9 77 47 99
info@kfz-remmert.de · www.kfz-remmert.de

Ingrid Steinbrecher
Vereidigte Buchprüferin
Steuerberaterin
Westmauer 67 · 59590 Geseke
Telefon: 02942/9718-0
Fax: 02942/9718-50
E-mail: Steinbrecher@stb-steinbrecher.de
www.stb-steinbrecher.de

GEBÄUDETECHNIK HARDES GMBH
Zukunftsorientierte Wärme- & Energiesparsysteme
Erwitter Straße 30, 59590 Geseke, www.hardes-gmbh.de
Telefon (0 29 42) 9 78 90-0, Fax (0 29 42) 9 78 90-29
Badausstellung direkt an der B1 in Geseke

HEINRICH DRÖGE
SPEDITION • GMBH
Bönninghauser Str. 8 · Geseke
Tel. 02942/1552
H.Droege-Spedition@t-online.de

Herzlichen Glückwunsch zum 10-jährigen Jubiläum!
A24 data COMPUTER NETZWERK SERVICE
Zum Schützenplatz 28a · 59590 Geseke-Störmede
Telefon: 02942 / 97 991 97 email: info@a24-data.de

- Anzeigensonderveröffentlichung -

Geseke · Friedrich-Löhers-Weg 17
Tel. 02942/574734 · Mo. - Fr. 18 bis 20 Uhr
Mobil: 0170/4053277
www.geseker-briefdienst.de

10 Jahre GBD-POST
Die Konsolidierungsexperten
Die preiswerte Alternative im Postdienst

Der Weg des Briefes bis zum Empfänger

Während die GBD-Post innerhalb Gesekes selbst zustellt, kommt überregional ein Partner ins Spiel

Innerhalb Gesekes werden die Briefe von den Mitarbeitern der GBD-Post vor Ort abgeholt. Privatkunden können ihre Post bei der Annahmestelle im Tabak- und Lottogeschäft Suerhoff abgeben. Von dort aus werden alle Briefe ins Verteilzentrum im Partykeller von Geschäftsführer Axel-Dieter Viegas gebracht, wo sie sortiert und bei Bedarf frankiert werden. Post für Geseke und die Ortsteile stellt die GBD-Post selbst zu, überregionale Sendungen werden an die Deutsche Post weitergegeben.

Verteilzentrum im Partykeller

Sortiert werden alle Sendungen im Partykeller von Inhaber Axel-Dieter Viegas am Friedrich-Löhers-Weg in Geseke.
Den Raum hat der 62-Jährige in ein Briefzentrum umgebaut. Hier steht auch eine Frankiermaschine der Post, mit der überregionale Sendungen versandfertig gemacht werden.
Die bundesweite Lizenz läuft unter der Nummer P08/3456.

Überregionaler Versand

Bianca Schmidgall liefert die Briefe in Salzkotten aus.

Außerhalb von Geseke bedient sich die GBD-Post der Deutschen Post. Nur in Salzkotten werden zu besonders briefstarken Zeiten - dies ist mittwochs und donnerstags der Fall - die Briefe von der GBD-Post selbst zugestellt.

Eigene Zustellung in Geseke und Ortsteilen

Die GBD-Post Geseke stellt Sendungen und Pakete Montag bis Freitag in allen Geseker Ortsteilen selbst zu.
Es gibt nur eine Ausnahme, und diese ist der Ortsteil Eringerfeld. „Der Weg dorthin steht in keinem Verhältnis von Menge und Ertrag", sagt Axel-Dieter Viegas, Inhaber der GBD-Post.
Briefe nach Eringerfeld werden deshalb bei der Deutschen Post eingeliefert, wie es bei überregionalen Sendungen über Geseke hinaus auch der Fall ist.

Martin Schulte (oben) und Michael Volmer (unten) liefern die Post im Stadtgebiet aus.

Abgabe privater Briefe

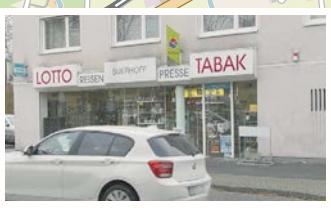

Seit September können auch Privatkunden mit der GBD-Post ihre Briefe versenden. Angenommen werden diese im Tabak- und Lottogeschäft Suerhoff in der Othmarstr. 12 in Geseke.
Mehr dazu auf Seite 14.

Abholung beim Kunden vor Ort

Bei großen Kunden, wie hier beim Verlag Neue Regionale, werden die Briefe durch die GBD-Post abgeholt.
Vorteil: Die Firmen sparen die Frankiermaschine und Arbeitskräfte zum Briefmarkenkleben, da dies der Geseker Briefdienst übernimmt.
Auf Wunsch werden Briefe, Pakete und Päckchen von Montag bis Freitag jeden Tag abgeholt.

Geschäftsführer Axel-Dieter Viegas beim Abholen von Briefen beim Verlagshaus der Neuen Regionalen.

Wir gratulieren
zum 10-jährigen Jubiläum und freuen uns auf eine weiterhin gute Zusammenarbeit!
Wassermann
Kahrweg 4 · 59590 Geseke
Tel. 0 29 42-84 86 · Fax 73 12
Heizungsbau • Sanitäre Anlagen
Klempnerei • Kaminsanierung
Beregnungsanlagen

Bestattungen
Gockel
Inh. Peter Gockel
Marktstr. 14 • 59590 Geseke
priv.: Zu den Drei Linden 28
Ihr Helfer in schweren Stunden. Übernahme aller Beerdigungsangelegenheiten:
• fachliche Beratung
• Erd-, Feuer- u. Seebestattung
• Trauerdruck
• Bestattungsvorsorge
Tag und Nacht erreichbar
(0 29 42) 63 22
(01 71) 6 17 34 41

Wir bedanken uns für die gute Zusammenarbeit!
Die FachZahnarztPraxis für Zahngesundheit
Dominik Niehues M.Sc.
Fachzahnarzt für Oralchirurgie und Zahnarzt
M.Sc. Parodontologie und Implantattherapie
www.DieFachZahnarztPraxis.de · 02942 1077 · Ernst-von-Bayern-Str. 1 · 59590 Geseke

Ingenieur-Büro für Fahrzeugtechnik
MICHAEL LANGE
Dipl.-Ing.(FH), Kfz-Sachverständiger & Prüfingenieur
Niederwende 3
59590 Geseke
Mobil: 0179-6607085
Fax: 03222-9868851
E-Mail: ingenieurbuero-lange@t-online.de
Mitglied im b.v.s.
Wir gratulieren zum Jubiläum und wünschen weiterhin alles Gute!
GTÜ

Wir gratulieren unserem Partner
GBD-Post Geseke zum
10-j hrigen Bestehen!
Br ger-Scht zenverein e.V. 1950 Geseke

THOMAS GOCKEL
Rechtsanwalt und Notar
Fachanwalt für Strafrecht
Herzlichen Glückwunsch zum Jubiläum!
Weiterhin auf gute Zusammenarbeit!
Marktstraße 3 · 59590 Geseke
Tel. 02942/987598 · Fax 02942/987455

Wir gratulieren zum Jubiläum!
raumstore
Raumstore GmbH
Einrichtungen - Heithecker
Hertingskreuz 3 · 59590 Geseke
Tel. 02942|9889-166
Fax 02942|9889-168
heithecker@raumstore.de
Büro | Wohnen | Schlafen | Küchen

NR NeueRegionale
Herzlichen Glückwunsch!

www.ANTON VOGT.de
CNC Metallbearbeitung